

marche2032
INFRASTRUTTURE

LA REGIONE MARCHE INVESTE SULLE STRADE DELLE NOSTRE CITTÀ

CONFERENZA STAMPA DI PRESENTAZIONE
DEI PROGETTI DI COMUNI E PROVINCE
PER IL MIGLIORAMENTO DELLA RETE STRADALE
AMMESSI A CONTRIBUTO REGIONALE



**Terre
Roveresche
7/11/2023
ore 10:30
Sala Consiliare
Il Castagno**

il metodo della visione infrastrutturale strategica della Regione Marche

*la Giunta Acquaroli dà forza
alla filiera istituzionale
per trasformare
idee e progetti
in fatti concreti*

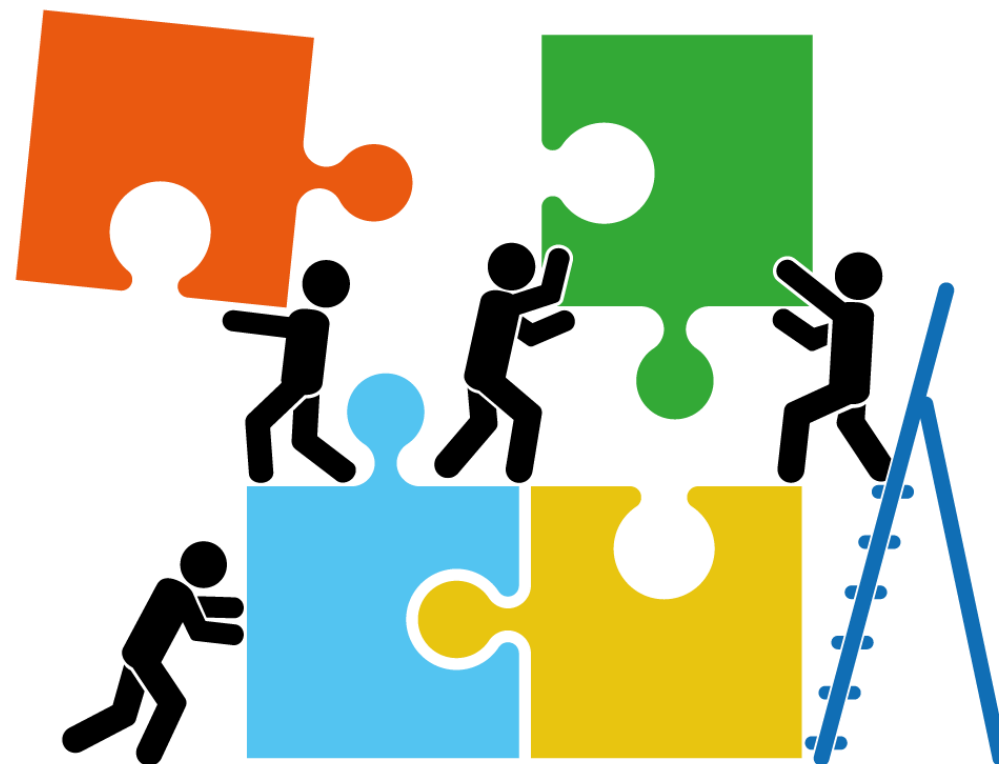

il metodo della visione infrastrutturale strategica della Regione Marche

*In 36 mesi di Giunta Acquaroli
attraverso l'azione dell'Assessorato alle Infrastrutture*

90mln €

**le risorse dirette per
Comuni e Province**



120mln €

**il valore degli
interventi azionati**

*per il miglioramento della rete viaria e della sicurezza stradale,
la riqualificazione degli spazi urbani e la salubrità degli ambienti scolastici*

**Bandi pubblici per la concessione
di contributi a Comuni e Province
per la progettazione e la realizzazione
di interventi finalizzati al miglioramento
della rete stradale**

(D.G.R. Marche nn. 973 e 974 del 3.07.2023)

LA REGIONE MARCHE INVESTE SULLE STRADE DELLE NOSTRE CITTÁ

interventi ammessi:

6,5mln € le risorse stanziare dalla Regione Marche

▶ *nuove strade e percorsi pedonali, ciclabili e/o ciclopedonali*

▶ *adeguamento e messa in sicurezza di strade, percorsi ciclabili e pedonali*
(esclusi interventi per i quali asfaltature e rifacimento dei piani viabili rappresenta piú del 50% del costo totale lavori)

▶ *sistemazioni di intersezioni esistenti o realizzazione di nuove intersezioni*

▶ *marciapiedi e corsie specializzate per specifiche tipologie di veicoli*

▶ *attraversamenti, sovrappassi o sottopassi per l'attraversamento in sicurezza di persone, animali e veicoli*

LA REGIONE MARCHE INVESTE SULLE STRADE DELLE NOSTRE CITTÁ

300mila € contributo massimo per Comune
400mila € contributo massimo per Provincia

criteri di valutazione delle domande:

▶ **cantierabilità dell'intervento**

▶ **disponibilità delle aree**

▶ **conformità urbanistica**

- ▶ **% di cofinanziamento**
oltre il valore minimo richiesto dal bando:
30% per Comuni con almeno 5.000 abitanti e per Province
15% per Comuni con meno di 5.000 abitanti
- ▶ per i Comuni
abbattimento delle barriere architettoniche
- ▶ per le Province
miglioramento accessibilità a siti di interesse culturale

LA REGIONE MARCHE INVESTE SULLE STRADE DELLE NOSTRE CITTÁ

progetti del centro-nord delle Marche finanziati ed entità contributo regionale:

| | | | |
|----------------------------|-----------|-----------------------|-----------|
| Provincia di Pesaro Urbino | 392.000 € | Fabriano | 149.281 € |
| Isola del Piano | 52.000 € | Macerata Feltria | 110.500 € |
| Castelplanio | 75.000 € | Mombaroccio | 260.000 € |
| Carpegna | 157.300 € | Chiaravalle | 27.500 € |
| Serra San Quirico | 300.000 € | Falconara Marittima | 26.000 € |
| Gabicce Mare | 150.000 € | Sassocorvaro Auditore | 293.500 € |
| Montecalvo in Foglia | 300.000 € | San Lorenzo in Campo | 84.000 € |
| Sassoferrato | 300.000 € | Terre Roveresche | 81.452 € |
| Tavullia | 228.000 € | | |

LA REGIONE MARCHE INVESTE SULLE STRADE DELLE NOSTRE CITTÀ

gli interventi: **PROVINCIA DI PESARO**

QTE: 560.000 €

il progetto riguarda il miglioramento della sicurezza stradale di un tratto della provinciale SP106 "Ponte Molino-Foce Forchetta" per agevolare l'accessibilità al complesso storico religioso di Fonte Avellana, nel territorio comunale di Serra S.Abbondio, limitando o evitando il passaggio nella disagiata viabilità esistente che attraversa le strutture del plesso monastico, con pericolosa commistione tra i transiti veicolari e pedonali, specie quando questi sono interferenti con il passaggio di disabili e gruppi di pellegrini



LA REGIONE MARCHE INVESTE SULLE STRADE DELLE NOSTRE CITTÁ

gli interventi: **PROVINCIA DI PESARO**

QTE: 560.000 €

- opera 1 allargamento della strada che collega la SP106 con l'area parcheggio ovest
- opera 2 allargamento della SP106 in prossimità dell'innesto con la strada di accesso al parcheggio e opere di sostegno
- opera 3 allargamento del tornante all'intersezione tra la SP106 e la strada bianca che conduce alla grotta di San Pier Damiani
- opera 4 installazione di impianti semaforici per la gestione del traffico a senso unico alternato



LA REGIONE MARCHE INVESTE SULLE STRADE DELLE NOSTRE CITTÁ

gli interventi: **ISOLA DEL PIANO**

QTE: 80.000 €

la strada oggetto del progetto risulta di rilevante importanza per il territorio locale in quanto è l'unica via di comunicazione tra la SP38 e l'area industriale "del Piano"; il tratto interessato dall'intervento, in corrispondenza del centro abitato, presenta le caratteristiche di una strada urbana, ma è interessato da intenso traffico anche di mezzi pesanti e autoarticolati; l'obiettivo è migliorare il livello di sicurezza e di funzionalità realizzando interventi per tutelare l'utenza debole rappresentata dai residenti del quartiere residenziale



LA REGIONE MARCHE INVESTE SULLE STRADE DELLE NOSTRE CITTÁ

gli interventi: ISOLA DEL PIANO

QTE: 80.000 €

installazione impianto semaforico in grado di rilevare la presenza di un mezzo pesante in una direzione di marcia ed arrestare i veicoli nella direzione opposta solo in presenza di un ulteriore mezzo di lunghezza superiore a 12 mt e per il solo tempo di conflitto nella strettoia

realizzazione di un attraversamento pedonale rialzato ad alta visibilità e di due corsie pedonali sui due lati

posa in opera di n. 2 dissuasori di velocità

Rifacimento della pavimentazione delle carreggiate e della segnaletica orizzontale e verticale

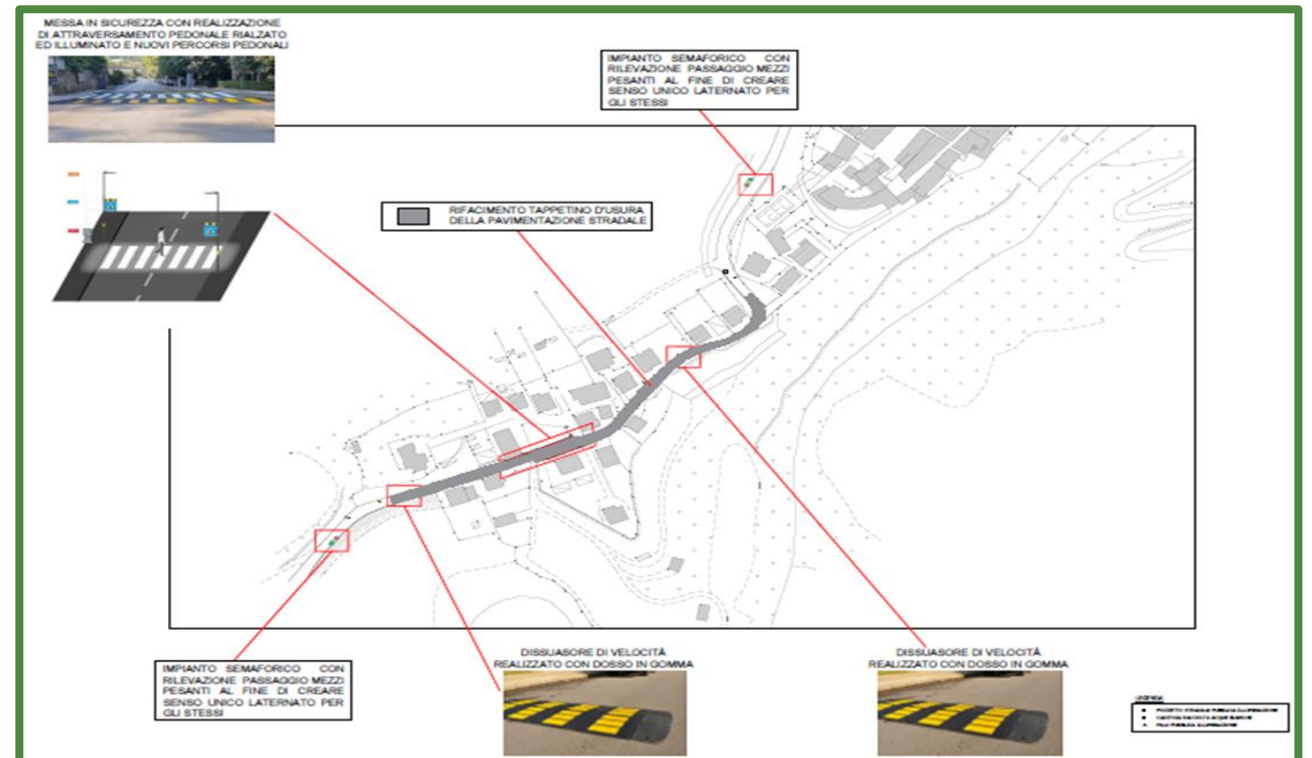

LA REGIONE MARCHE INVESTE SULLE STRADE DELLE NOSTRE CITTÁ

gli interventi: **CASTELPLANIO**

QTE: 150.000 €

il progetto prevede la messa in sicurezza della strada comunale via della Figura che presenta criticità legate al convogliamento delle acque meteoriche e la realizzazione di un nuovo percorso pedonale in via Pozzetto e via Salvo D'Acquisto al fine di garantire un collegamento pedonale in sicurezza tra la zona di Piano Amato e la frazione di Pozzetto, ciò anche attraverso l'istituzione di una zona 30

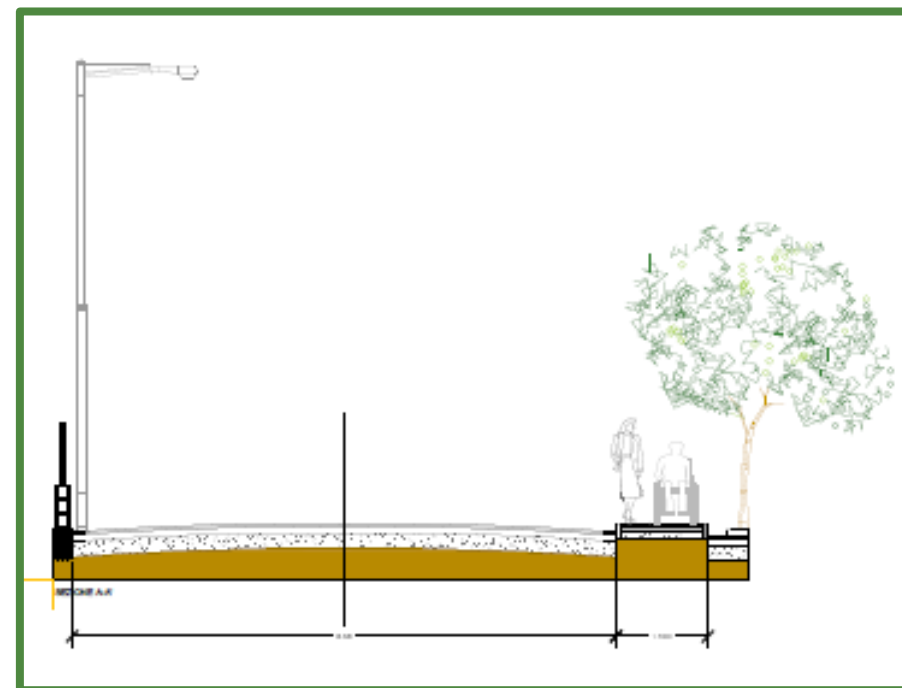

LA REGIONE MARCHE INVESTE SULLE STRADE DELLE NOSTRE CITTÁ

gli interventi: **CASTELPLANIO**

QTE: 150.000 €



via_Figura



via_Pozzetto e via Salvo d'Acquisto

LA REGIONE MARCHE INVESTE SULLE STRADE DELLE NOSTRE CITTÀ

gli interventi: **CARPEGNA**

QTE: 242.000 €

il progetto prevede la realizzazione di un tratto di strada di collegamento fra via San Nicolò e l'ufficio postale al fine di migliorare la sicurezza della viabilità, sia carrabile che pedonale, in una area con forte presenza di utenze (scuola dell'infanzia); si creerà, così, un anello a senso unico, capace di garantire la fluidità del traffico, il recupero di posti auto in aderenza alla strada e la circolazione in sicurezza dei pedoni grazie alla realizzazione di marciapiede o corsia preferenziale per pedoni.



LA REGIONE MARCHE INVESTE SULLE STRADE DELLE NOSTRE CITTÁ

gli interventi: **CARPEGNA**

QTE: 242.000 €

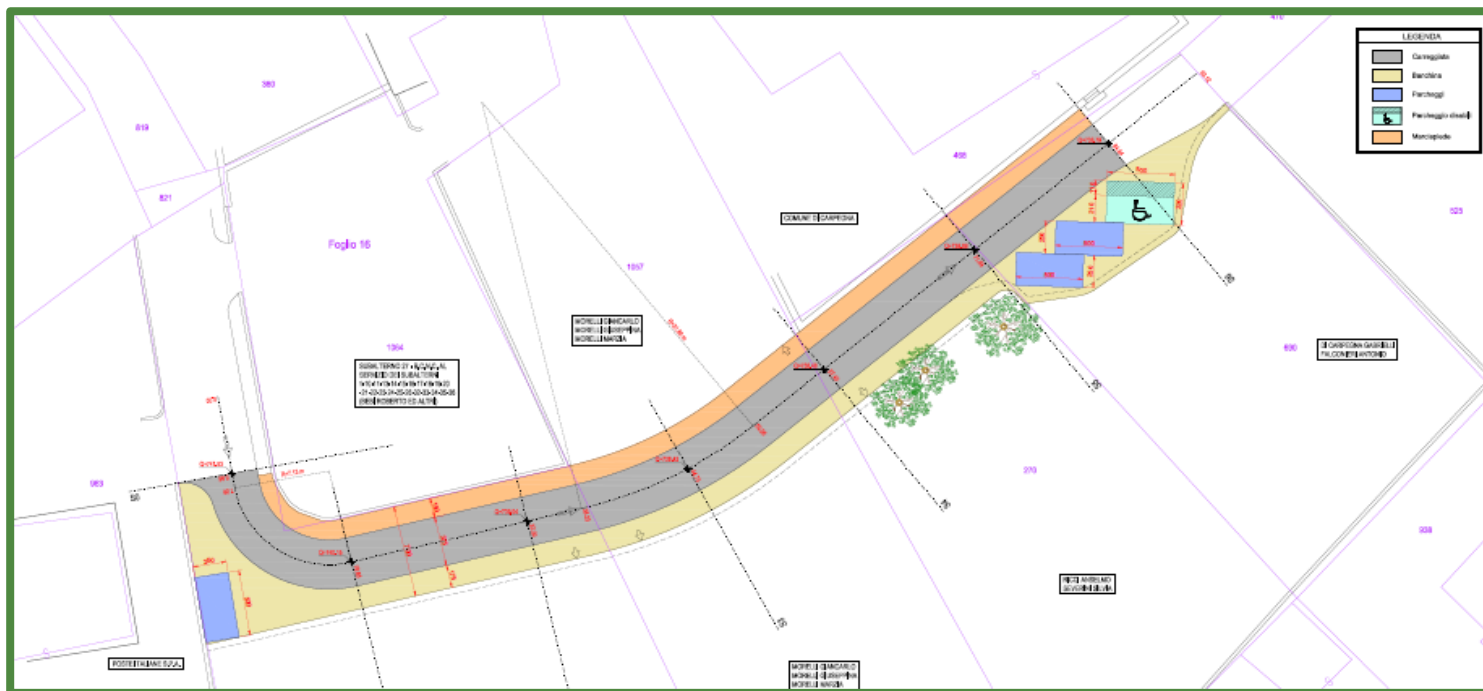

LA REGIONE MARCHE INVESTE SULLE STRADE DELLE NOSTRE CITTÀ

gli interventi: **SERRA SAN QUIRICO**

QTE: 602.088,95 €

l'intervento riguarda il rinnovamento delle barriere stradali della strada comunale Serralta ai fini della riqualificazione e messa in sicurezza: la pavimentazione stradale nel corso degli anni ha subito interventi di nuova stesa con conseguente innalzamento delle quote, a cui però non è corrisposto l'innalzamento delle barriere laterali; le nuove barriere in acciaio Corten, garantiranno un miglioramento paesaggistico e maggiore compatibilità con la futura pista ciclabile



LA REGIONE MARCHE INVESTE SULLE STRADE DELLE NOSTRE CITTÁ

gli interventi: **SERRA SAN QUIRICO**

QTE: 602.088,95 €



LA REGIONE MARCHE INVESTE SULLE STRADE DELLE NOSTRE CITTÁ

gli interventi: **GABICCE MARE**

QTE: 300.000 €

il progetto vuole dare soluzione alla carenza di percorsi protetti ciclopedonali nella parte alta del quartiere residenziale di Ponte Tavollo caratterizzato da un'alta concentrazione di popolazione residente, prevedendo collegamenti diretti ed in completa sicurezza con il Centro Sportivo Comunale Polivalente, nonché il collegamento con i percorsi urbani esistenti e con quelli in corso di realizzazione, riqualificando così un punto nevralgico cittadino a carattere sociale e sportivo



LA REGIONE MARCHE INVESTE SULLE STRADE DELLE NOSTRE CITTÁ

gli interventi: **GABICCE MARE**

QTE: 300.000 €

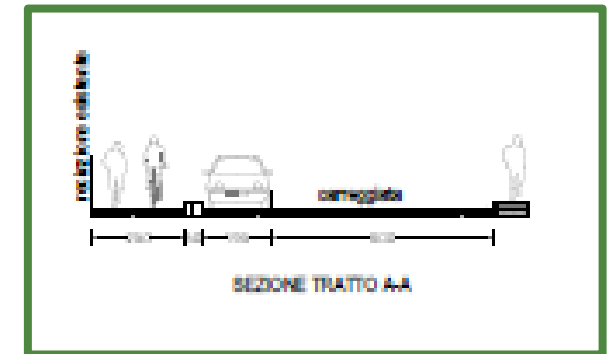
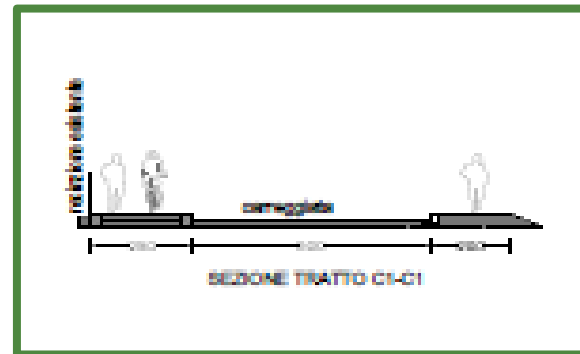
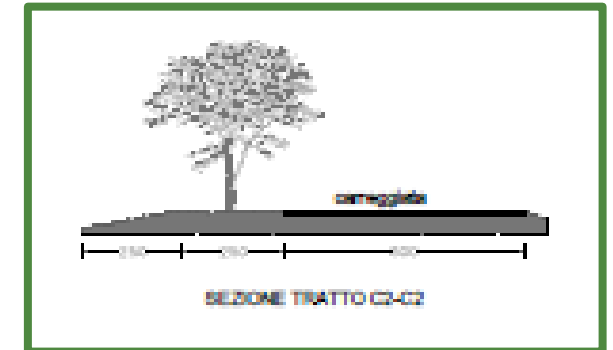
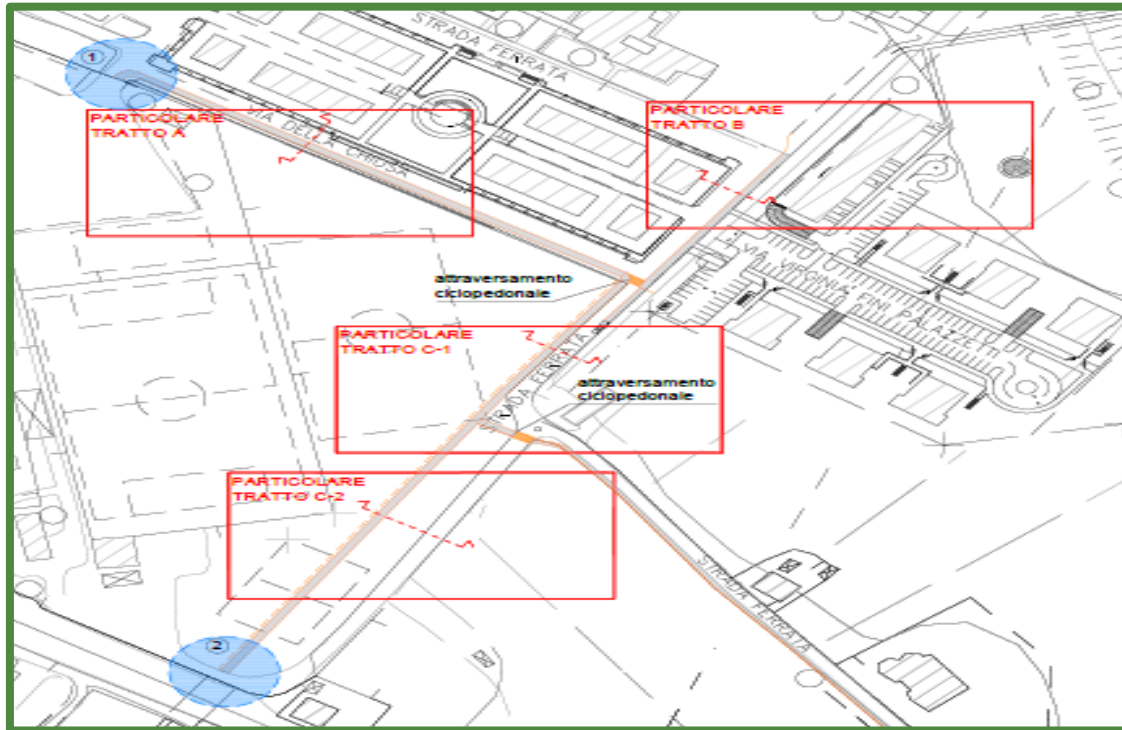

LA REGIONE MARCHE INVESTE SULLE STRADE DELLE NOSTRE CITTÀ

gli interventi: **MONTECALVO IN FOGLIA**

QTE: 400.000 €

il progetto prevede la realizzazione di opere di difesa attiva per il consolidamento della parete a valle della sede della strada comunale Feltresca, nel tratto compreso tra le località Cal Medico e Ca' Spezie, la realizzazione di un marciapiede in continuità con quello esistente in località Ca' Spezie, interventi di rifacimento della pavimentazione stradale in località Borgo Massano, vie Po, Fiume e Seriola e la realizzazione di marciapiedi in località San Giorgio, vie Lago di Bolsena e Marmolada



LA REGIONE MARCHE INVESTE SULLE STRADE DELLE NOSTRE CITTÀ

gli interventi: **MONTECALVO IN FOGLIA**

QTE: 400.000 €



LA REGIONE MARCHE INVESTE SULLE STRADE DELLE NOSTRE CITTÁ

gli interventi: **SASSOFERRATO**

QTE: 500.000 €

il progetto prevede lavori di messa in sicurezza di percorsi pedonali esistenti all'interno del centro abitato del rione borgo di Sassoferrato e precisamente in via Cesare Battisti, sede di numerose attività commerciali, studi tecnici e centri medici, e in via Crocifisso dove verrà realizzata una passerella di collegamento per bypassare la strettoia in cui il marciapiede esistente si interrompe



LA REGIONE MARCHE INVESTE SULLE STRADE DELLE NOSTRE CITTÁ

gli interventi: **SASSOFERRATO**

QTE: 500.000 €

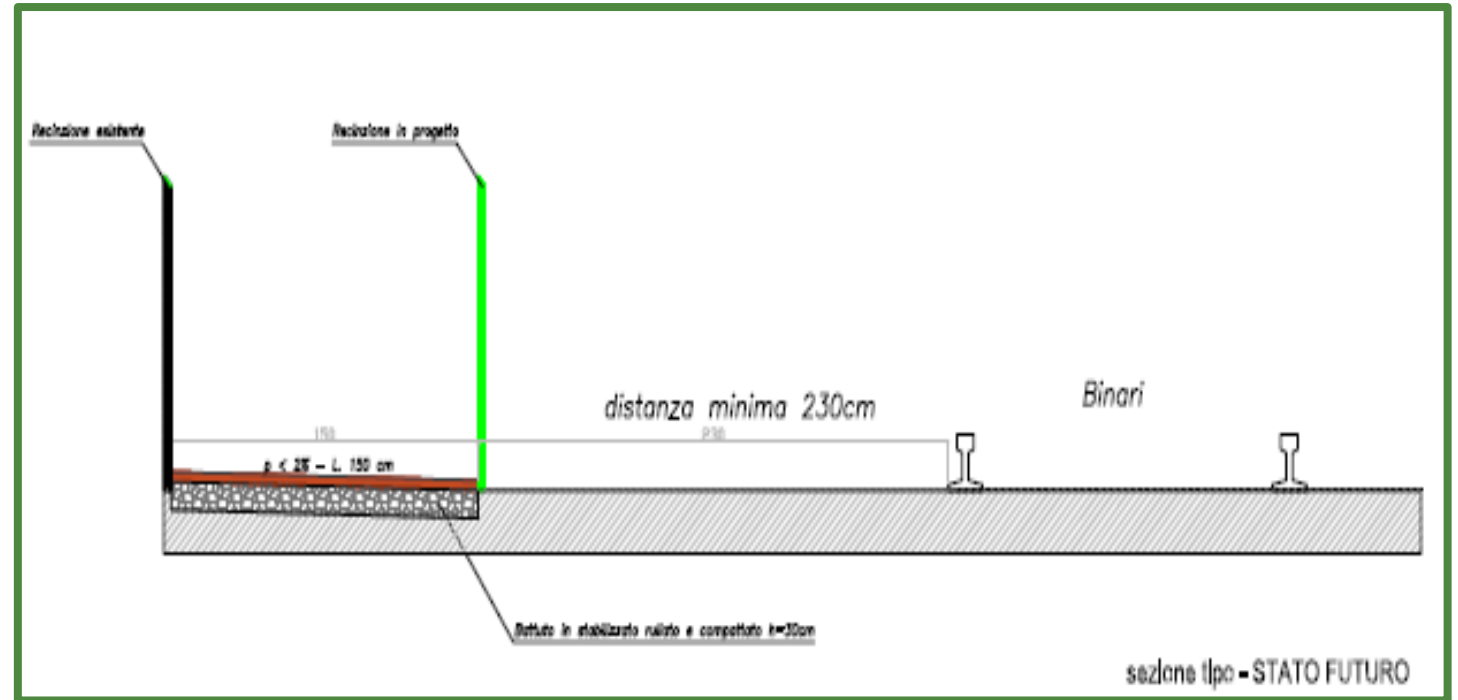
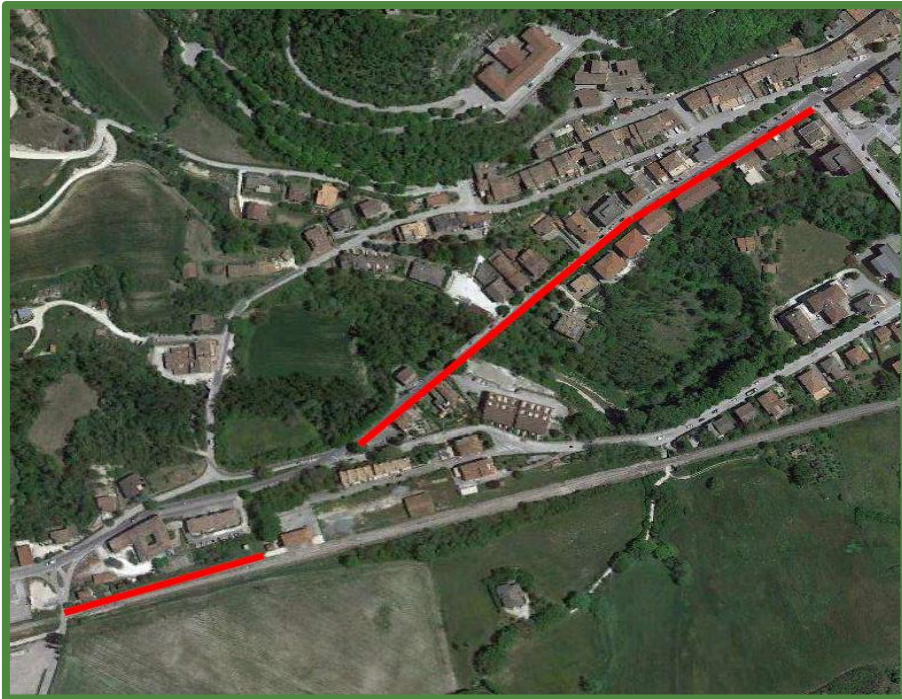

LA REGIONE MARCHE INVESTE SULLE STRADE DELLE NOSTRE CITTÁ

gli interventi: TAVULLIA

l'intervento, per uno sviluppo complessivo di 116 ml, consiste nel completamento di un tratto di percorso pedonale in adiacenza alla strada di collegamento *Tavullia capoluogo-Pozzo*, caratterizzata da traffico intenso, al fine di garantire l'accesso in sicurezza alle fermate TPL presenti nella zona; si effettueranno anche interventi di sistemazione della sede stradale interessata da un dissesto franoso che ha indotto tagli e avallamenti sulla carreggiata stradale

QTE: 380.000 €



LA REGIONE MARCHE INVESTE SULLE STRADE DELLE NOSTRE CITTÀ

gli interventi: **FABRIANO**

Il progetto prevede la realizzazione di una rotatoria in corrispondenza di un incrocio oggi regolato da impianto semaforico nel quale si innestano cinque strade urbane (v.le Stelluti Scala e V.le Zonghi, tra loro in asse, via Veneto, via Dante e p.le Matteotti): oltre alla regolazione dei flussi veicolari, il progetto ha l'obiettivo di migliorare la sicurezza degli utenti deboli della strada attraverso la predisposizione di corsie ciclabili e l'ottimizzazione degli attraversamenti pedonali che saranno dotati di percorso tattile e bande sonore

QTE: 248.801,68 €



LA REGIONE MARCHE INVESTE SULLE STRADE DELLE NOSTRE CITTÁ

gli interventi: **FABRIANO**

QTE: 248.801,68 €

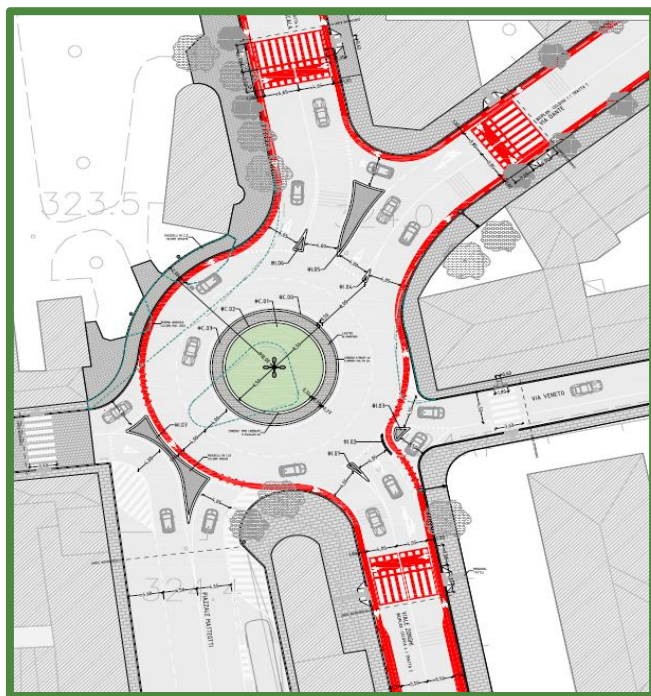

LA REGIONE MARCHE INVESTE SULLE STRADE DELLE NOSTRE CITTÀ

gli interventi: **MACERATA FELTRIA**

QTE: 170.000 €

l'intervento riguarda la messa in sicurezza di una strada pedonale in località Villa Bassa, via Indipendenza: si procederà al rivestimento ed alla protezione della scarpata sovrastante con la realizzazione di un muro *a gravità* costituito da blocchi con arretramento progressivo e rinterro; verrà potenziato l'impianto di illuminazione pubblica con tre punti luce lungo il percorso; verrà installata una staccionata in legno, a monte dell'intervento, in corrispondenza della quota di via della Gioventù, a delimitazione del camminamento pedonale



LA REGIONE MARCHE INVESTE SULLE STRADE DELLE NOSTRE CITTÁ

gli interventi: **MACERATA FELTRIA**

QTE: 170.000 €

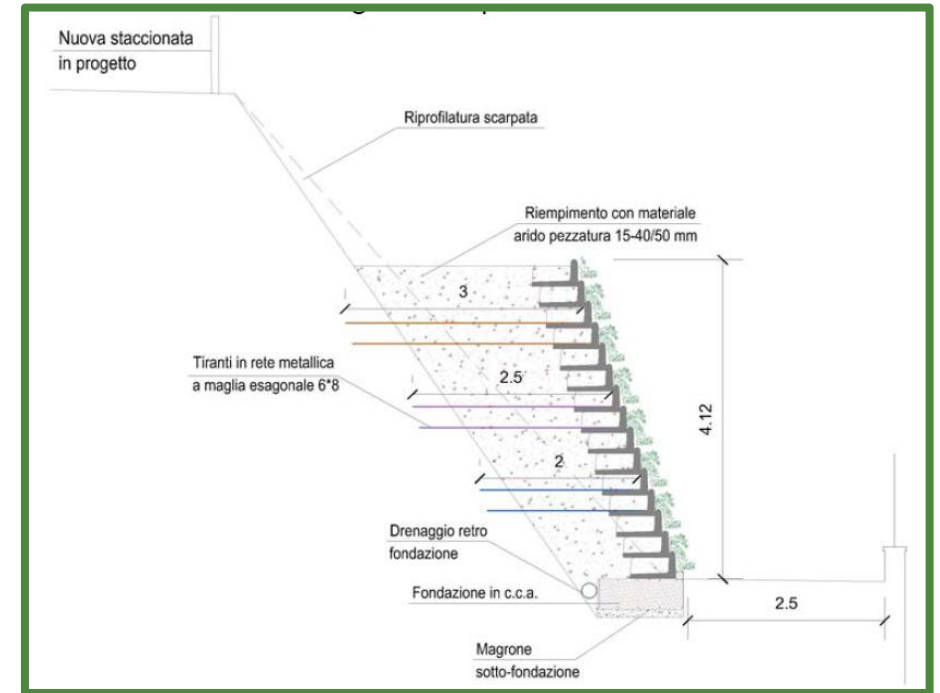

LA REGIONE MARCHE INVESTE SULLE STRADE DELLE NOSTRE CITTÁ

gli interventi: **MOMBAROCCIO**

QTE: 326.000 €

il progetto riguarda la messa in sicurezza e la realizzazione di marciapiedi, in corrispondenza della banchina esistente lato valle, lungo la strada provinciale SP32 tra la frazione di Villagrande e il capoluogo del Comune di Mombaroccio per una lunghezza di circa 220 ml, così da ripristinare la corretta funzionalità del tratto di strada considerato, con miglioramento della fruibilità da parte dei pedoni



LA REGIONE MARCHE INVESTE SULLE STRADE DELLE NOSTRE CITTÀ

gli interventi: **MOMBAROCCIO**

QTE: 326.000 €

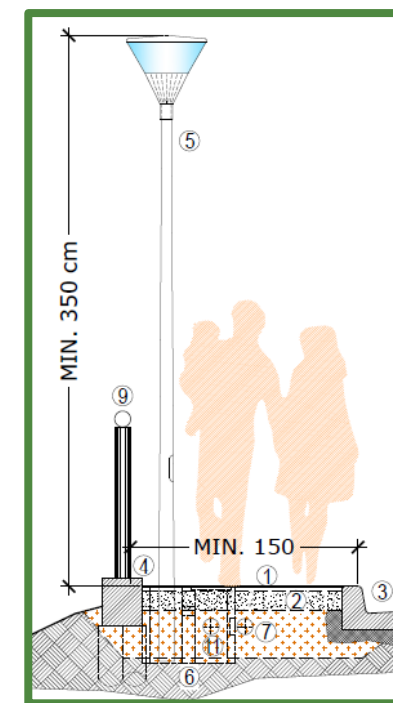
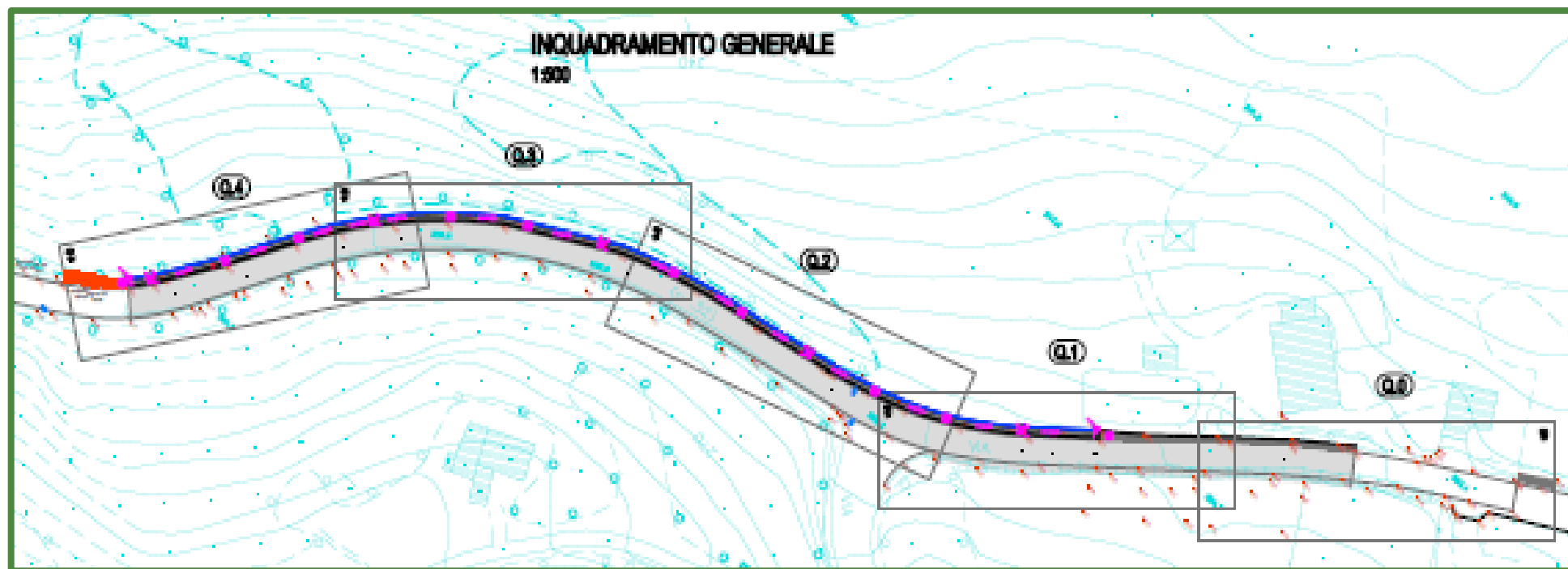

LA REGIONE MARCHE INVESTE SULLE STRADE DELLE NOSTRE CITTÁ

gli interventi: **FALCONARA M.MA**

QTE: 52.000 €

il progetto è relativo all'intervento di demolizione e ricostruzione di un tratto di muro in via Fra Dante Bucarini: il muro attuale è realizzato con blocchi in pietra calcarea e presenta alcune lesioni, circostanza che ha portato alla necessità di inibire l'accesso al parco pubblico adiacente così come è interdetto il transito lungo il marciapiedi prospiciente la cui pavimentazione verrà rifatta



LA REGIONE MARCHE INVESTE SULLE STRADE DELLE NOSTRE CITTÀ

gli interventi: **FALCONARA M.MA**

QTE: 52.000 €

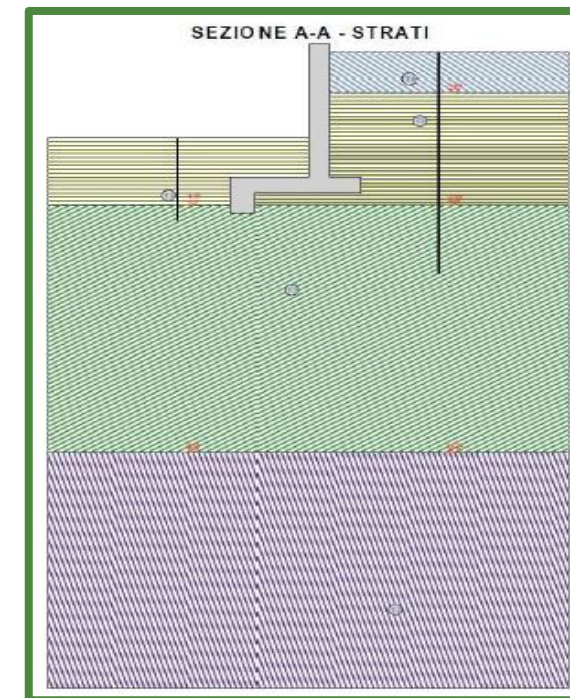

LA REGIONE MARCHE INVESTE SULLE STRADE DELLE NOSTRE CITTÁ

gli interventi: **CHIARAVALLE**

QTE: 55.000 €

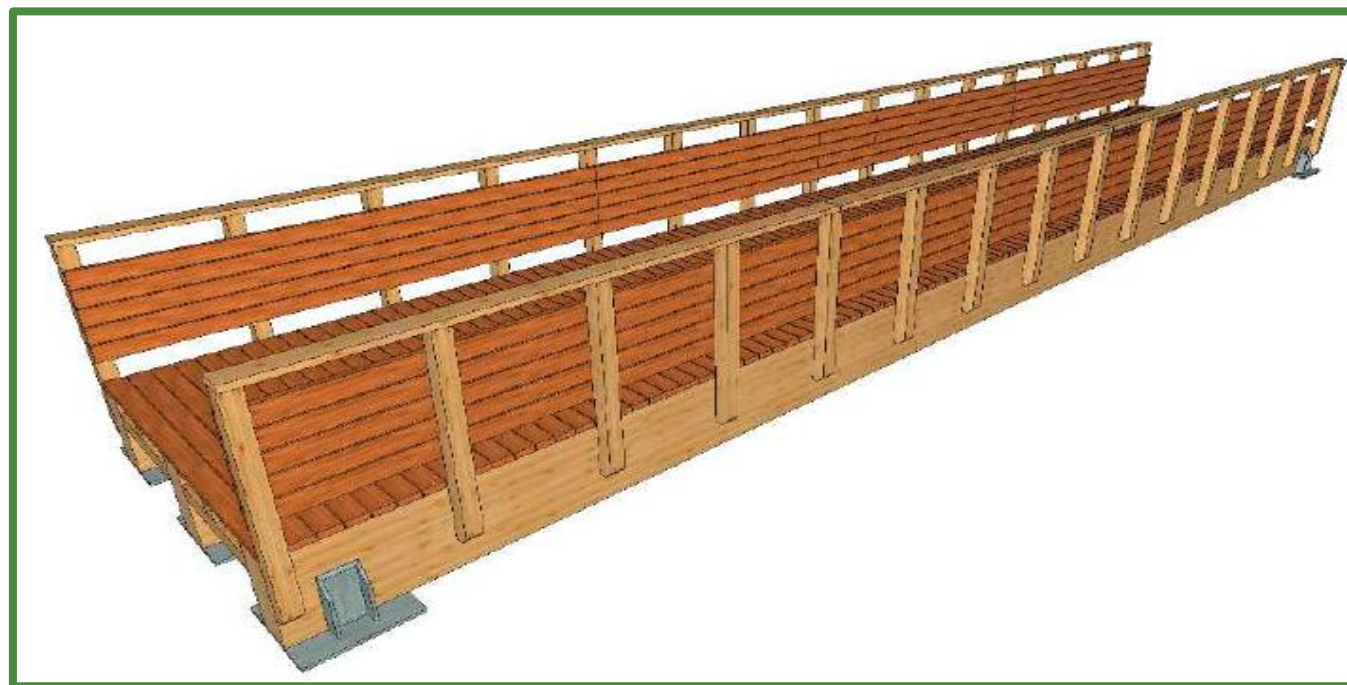

LA REGIONE MARCHE INVESTE SULLE STRADE DELLE NOSTRE CITTÁ

gli interventi: **SASSOCORVARO AUDITORE**

QTE: 345.500 €

il progetto riguarda il centro abitato di Mercale nel Comune di Sassocorvaro Auditore: verranno ristrutturati i percorsi pedonali lungo via Nuova e via A. Gramsci, l'attraversamento di via Roma, stalli di parcheggio lungo via A. Gramsci e verranno modificate le pendenze di scolo delle acque superficiali con il conseguente rifacimento dell'asfalto di via Nuova

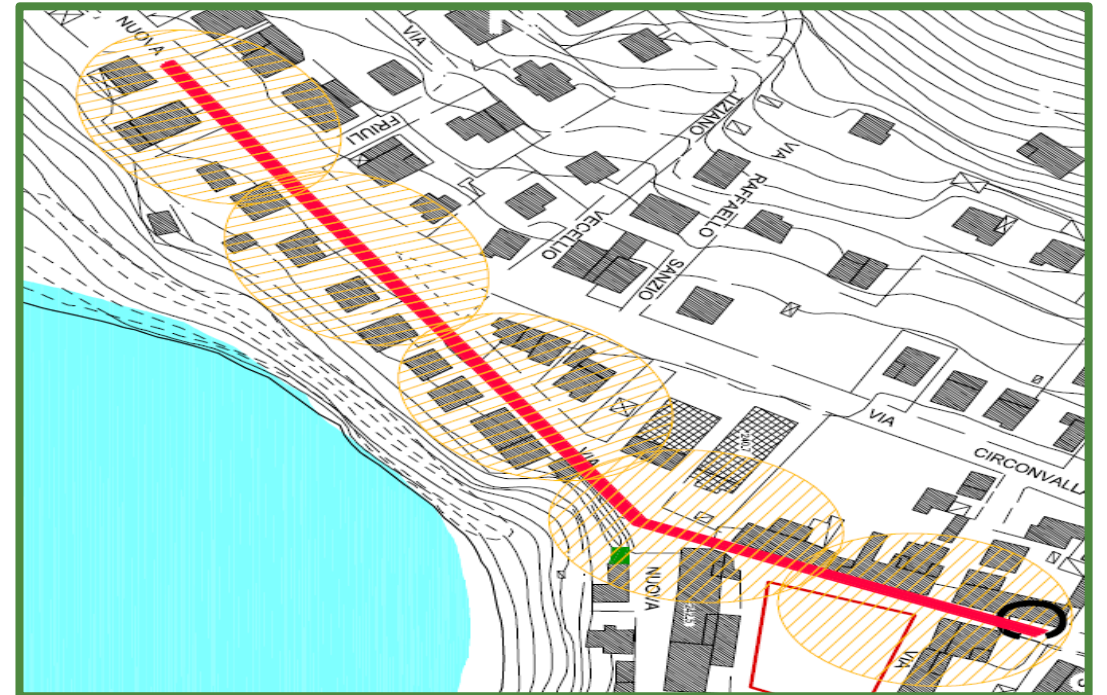

LA REGIONE MARCHE INVESTE SULLE STRADE DELLE NOSTRE CITTÁ

gli interventi: **SASSOCORVARO AUDITORE**

QTE: 345.500 €

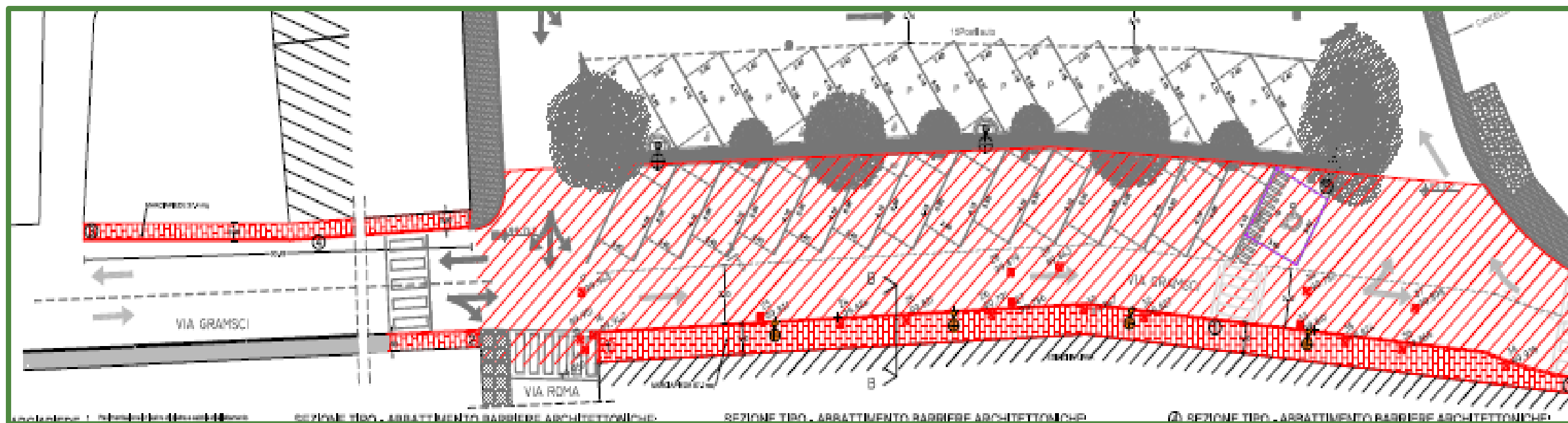

progetto via Gramsci

LA REGIONE MARCHE INVESTE SULLE STRADE DELLE NOSTRE CITTÁ

gli interventi: **SAN LORENZO IN CAMPO**

QTE: 120.000 €

l'intervento riguarda la manutenzione straordinaria della strada comunale Via Caprile nel tratto compreso tra la località C. Colli e l'incrocio per la frazione Montalfoglio (Il stralcio) al fine di migliorare le condizioni della viabilità stradale: verranno realizzati interventi per consentire un miglio deflusso delle acque meteoriche, verrà rinforzata la fondazione stradale con cassonetti in stabilizzato per rendere lo stesso piú solido e duraturo, verrà realizzata una pavimentazione con conglomerato bituminoso



LA REGIONE MARCHE INVESTE SULLE STRADE DELLE NOSTRE CITTÀ

gli interventi: **SAN LORENZO IN CAMPO**

QTE: 120.000 €

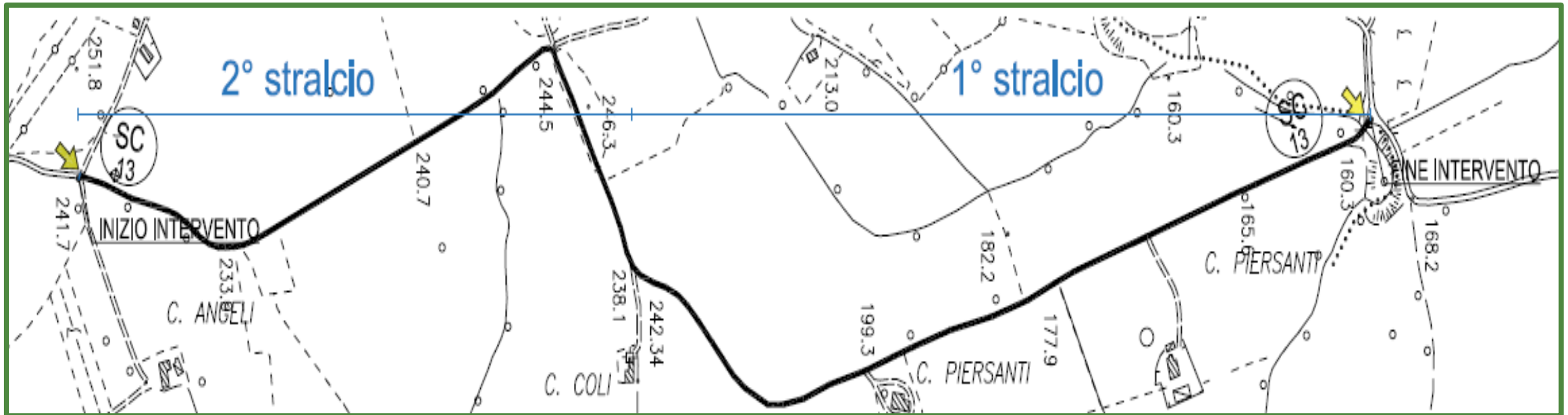

LA REGIONE MARCHE INVESTE SULLE STRADE DELLE NOSTRE CITTÀ

gli interventi: **TERRE ROVERESCHE**

QTE: 489.208 €

l'intervento prevede la realizzazione di tratti di marciapiede lungo la SP 16 Orcianense all'interno dei centri abitati del Comune di Terre Roveresche per migliorare la sicurezza degli utenti deboli, anche attraverso la realizzazione di un impianto di pubblica illuminazione a LED; il progetto presentato si collega ad un progetto finanziato dal GAL Flaminia-Cesano di realizzazione di infrastrutture turistiche di bike sharing



marche2032
INFRASTRUTTURE

REGIONE MARCHE ASSESSORATO INFRASTRUTTURE

PIANO DELLE INFRASTRUTTURE
DELLA REGIONE MARCHE